Forensische kinder- und jugendpsychiatrische Gutachten

Programm

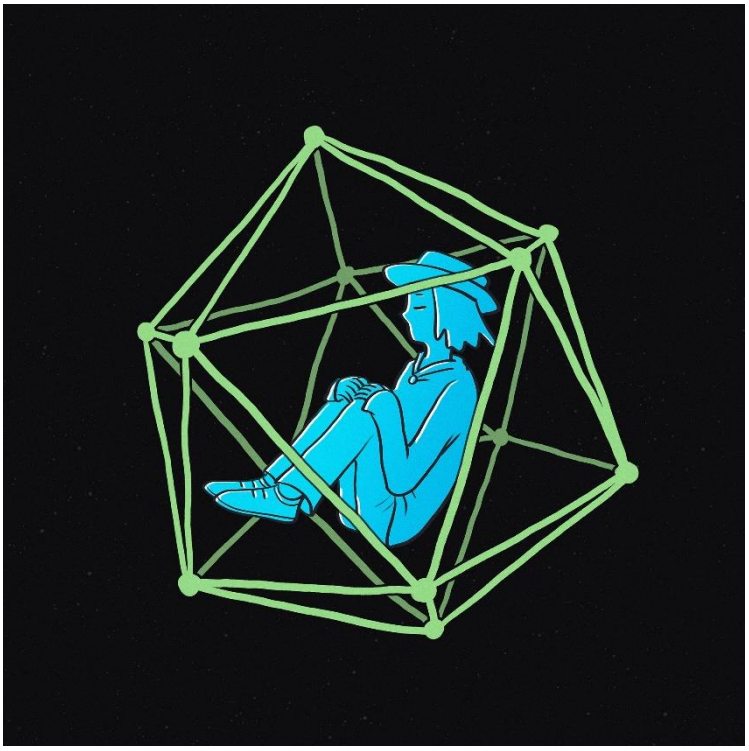

PARACELSUS
MEDIZINISCHE PRIVATUNIVERSITÄT

Univ. Klinik für
Kinder- und Jugendpsychiatrie

ÖGKJP
Österreichische Gesellschaft für
Kinder- und Jugendpsychiatrie,
Psychosomatik und Psychotherapie

MEDIZINISCHE
UNIVERSITÄT
INNSBRUCK

TERMINPLAN			
Ort	**Datum**	**Themenschwerpunkte**	**Anzufragende Referenten**
Tag 1 Hall in Tirol	2.12.22 09.00-16.00	**Einführung in die Aspekte der forensischen Kinder und Jugendpsychiatrie:** a) Die kinder- und jugendpsychiatrische Begutachtung: verschiedenen Formen der Begutachtung und die formalen Aspekte, Handwerk der psychiatrischen Begutachtung, Stellung und Aufgabe sowie Grenzen der Sachverständigentätigkeit, Haftung des Gutachters, schriftliche Gutachtenerstellung, mündliche Gerichtsverhandlung, Umgang mit Medien, Schweigepflicht b) Grundzüge deliktorientierter Therapie: Deliktformen (StGB, SMG), Rückfallwahrscheinlichkeit, Basisrate, Ziele und Grenzen c) Der Strafvollzug in Österreich: Jugendvollzug, Maßnahmenvollzug	Sevecke (9.00-10.30, 10.45-12.00) Plattner (13.00-14.30, 15.00-16.00)
Tag 2 Salzburg	24.2.23 9.00-17.00	**Therapeutische Verfahren I: ForTiS** a) Deliktorientierte Therapie mit jugendlichen Straftätern: Therapieabklärung, Beurteilung von Rückfallwahrscheinlichkeit und Risiko im Rahmen deliktorientierter Therapie, Vorstellung von ForTIS als manualisiertes Therapieprogramm für Jugendliche mit Gewalt und Eigentumsdelikten. b) Vorbereitung der praktischen Arbeit mit Jugendlichen nach deliktorientierten Methoden	Plattner (9.00-12.00 und 12.30-17.00)
Tag 3 Hall in Tirol	21.4.23 09.00-12.15 13.30-17.00	**Strafrechtliches Gutachten I:** a) Jugendgerichtsgesetz: Fragestellung des strafrechtlichen Gutachtens b) Gutachtenaufbau: Anamnese, Reife, moralische Entwicklung, Zurechnungsfähigkeit, c) Vorbereitung der GA Supervision: Vorstellen eigener Fälle beziehungsweise Ausgabe der Beispielgutachten	Loderbauer (9.00-12.00) Sevecke (12.30-17.00)
Tag 4 Hall in Tirol	16.6.23 09.00-17.00	**Strafrechtliches Gutachten II:** a) Glaubhaftigkeit (Rechtspsychologie)/(Aussagenpsychologie), Glaubwürdigkeit (Psychiatrie) b) Gutachten Supervision	Arnscheid (9.00-12.00) Sevecke (12.30-17.00)
Tag 5 Hall in Tirol	22.9.23 09.00-17.00	**Strafrechtliches Gutachten III:** a) Grundlagen für die Eintragung in die Liste als gerichtlich beeideter und zertifizierter Sachverständiger. b) Gewahrsamsfähigkeit, Haft-, Vernehmungs- und Verhandlungsfähigkeit, c) Alkohol-/Drogendelikte/ Nichtstoffgebundene Süchte, Suchtmittelgesetz "Therapie statt Strafe"§ 11 Abs.2 SMG "Gesundheitsbezogene Maßnahmen", d) §§ 11,4 StGB Straftaten im Zustand voller Berauschung, e) Spezifika (Sexualdelikte, Brandstiftung, etc.)	Webhofer (9.00-12.00 Sevecke und (12.30-17.00)

		f) Gutachten - Supervision	
Tag 6 Salzburg	17.11.23 9:00-17:00	**Therapeutische Verfahren II: Gruppensupervision zu deliktorientierter Therapie mit zu Hilfenahme von Videofällen, Vertiefung der Prinzipien und Grundlagen deliktorientierter Therapie**	Plattner (9.00-12.00 und 12.30-17.00)
Tag 7 Hall in Tirol	23.2.24 09.00-17.00	**Strafrechtliches Gutachten IV: Diagnostische Testverfahren:** a) **Gutachtenserstattung und -erörterung in der gerichtlichen Praxis:** Nachstellung einer Prozesssituation mit Schwerpunkt auf die Gutachterrolle b) Störungen des Sozialverhaltens/ADHS, Intelligenzminderung mit Verhaltensstörungen c) Interviews zu Persönlichkeitsstörungen etc., Prognoseinstrumente d) Risikoprognose e) GA Supervision: Vorstellen eigener Fälle	Andreas Stutter und Kolleg:innen aus dem Landesgericht Innsbruck (9.00-11.00) Sevecke (11.00-12.00 und 12.30-17.00)
Tag 8 Hall in Tirol	19.4.24 09.00-17.00	**Strafrechtliche Gutachten V: Vorstellung der eigenen Gutachten und Beispielgutachten mit Supervision in der Gruppe**	Sevecke Isabel Böge (9.00-12.00 und 12.30-17.00)
Tag 9 Hall in Tirol	14.6.24 09.00-17.00	**Sozial und Zivilrecht I: Familienrecht:** a) Kindeswohl, Kindeswille, b) Sorgerecht, Obsorge, Umgangsrecht, Betreuung, c) Kinderschutz, Opferschutz d) Unterbringung e) GA Supervision: Vorstellen eigener Fälle	Völkl-Kernstock (9.00-12.00 und 12.30-17.00) Sevecke
Tag 10 Salzburg	**13**.9.24 9:00-17:00	**Sozial- und Zivilrecht II:** Begutachtung bei sozialrechtlichen Fragestellungen im Kindes- und Jugendalter a) Behinderung (Anhaltspunkte für ärztliche Begutachtung), b) Pflegegeld, Pflegebedürftigkeit, c) Opferentschädigung und Besonderheiten bei der Begutachtung von Kindern und Jugendlichen d) Begriffes des Grad der Schädigung (Gds) e) Haftung, Schmerzensgeld	Berger, Haas, Plattner (9.00-12.00 und 12.30-17.00)
Tag 11 Hall in Tirol	15.11.24 09.00-17.00	**Psychotraumatologie:** **a)** Begutachtung der posttraumatischen Belastungsstörung, Schmerzensgeld **b)** Kindesmissbrauch, sexueller Missbrauch **c)** Ärztegesetz/ Anzeigepflicht **d)** GA Supervision: Vorstellen eigener Fälle	Sevecke Böge (9.00-12.00 und 12.30-17.00)
Tag 12 Gerasdorf	Feb/März 25	a) Führung durch die JA Gerasdorf (Jugendvollzug) b) Maßnahmen: § 21.1, § 21.2, Maßnahmenvollzug: Struktur, Organisation, Therapieprinzipien, c) bedingte Nachsicht § 45, d) Entlassung aus einer mit Freiheitsentziehung verbundenen vorbeugenden Maßnahme §47	Grassl (9.00-12.00 und 12.30-17.00)

Tag 13 Salzburg	April 25 9:00-17:00	**Sozial- und Zivilrecht III: Vorstellung der eigenen oder Beispielgutachten durch Teilnehmer,** **Therapeutische Verfahren III: Gruppensupervision zu deliktorientierter Therapie**	Sevecke Plattner (9.00-12.00 und 12.30-17.00)
		Abschlusskolloquium Frühjahr 25	